



ΕΛΛΗΝΙΚΗ ΔΗΜΟΚΡΑΤΙΑ  
ΕΠΑΓΓΕΛΜΑΤΙΚΟ ΕΠΙΜΕΛΗΤΗΡΙΟ ΑΘΗΝΩΝ  
ΕΔΡΑ: Πανεπιστημίου 44 & Χαρ. Τρικούπη, Αθήνα 106 79  
Τηλ: (+30) 210-3380200 Fax: (+30) 210-3380219  
ΠΑΡΑΡΤΗΜΑ: Γούναρη 227, Άνω Γλυφάδα 16674  
Τηλ.: 210-9609961 Fax: 210-9609964

## ΜΗΝΙΑΙΟ ΕΝΗΜΕΡΩΤΙΚΟ ΔΕΛΤΙΟ ΕΠΑΓΓΕΛΜΑΤΙΚΗΣ ΔΡΑΣΤΗΡΙΟΤΗΤΑΣ

**Οκτώβριος 2015**

(περιλαμβάνει τα πιο πρόσφατα διαθέσιμα στοιχεία από τις αντίστοιχες πηγές )



ΕΛΛΗΝΙΚΗ ΔΗΜΟΚΡΑΤΙΑ  
ΕΠΑΓΓΕΛΜΑΤΙΚΟ ΕΠΙΜΕΛΗΤΗΡΙΟ ΑΘΗΝΩΝ  
ΕΔΡΑ: Πανεπιστημίου 44 & Χαρ. Τρικούπη, Αθήνα 106 79  
Τηλ: (+30) 210-3380200 Fax: (+30) 210-3380219  
ΠΑΡΑΡΤΗΜΑ: Γούναρη 227, Άνω Γλυφάδα 16674  
Τηλ.: 210-9609961 Fax: 210-9609964

## ΕΠΑΓΓΕΛΜΑΤΙΚΟ ΕΠΙΜΕΛΗΤΗΡΙΟ ΑΘΗΝΩΝ (ΣΥΣΤΑΣΕΙΣ –ΔΙΑΓΡΑΦΕΣ ΕΠΙΧΕΙΡΗΣΕΩΝ )

Σύμφωνα με τα στοιχεία που τηρούνται στο μητρώο του ΕΕΑ κατά το μήνα Σεπτέμβριο του 2015 παρουσιάζεται για πρώτη φορά μετά από διάστημα πέντε μηνών θετικό πρόσημο στο ισοζύγιο εγγραφών – διαγραφών επιχειρήσεων στο Επιμελητήριο. Συγκεκριμένα, οι εγγραφές είναι κατά 111 περισσότερες από τις διαγραφές το μήνα αυτό. Το ισοζύγιο τον αντίστοιχο μήνα κατά το έτος 2014 ήταν θετικό κατά 402 επιχειρήσεις.

Κατά την περίοδο Ιανουαρίου – Σεπτεμβρίου του έτους 2015 σε σύγκριση και με την αντίστοιχη περίοδο του έτους 2014 παρατηρούνται τα εξής:

Η ποσοστιαία κατανομή του ισοζυγίου εγγραφών - διαγραφών τους εννέα μήνες του 2015 παρουσιάζει τη μεγαλύτερη αρνητική τιμή τον Ιούλιο (49,96%), η οποία είναι περίπου τριπλάσια από αυτή του 2014 (17,50%).

Θετική τιμή παρουσιάζει τους μήνες Φεβρουάριο (15,73%), Μάρτιο (9,01%), με την υψηλότερη τιμή να καταγράφεται το Σεπτέμβριο του 2015 (19,01%), ενώ η ποσοστιαία κατανομή του ισοζυγίου εγγραφών - διαγραφών για το πρώτο εννιάμηνο του έτους 2014 είναι θετική τους μήνες Φεβρουάριο και Μάιο, κατά (2,38%) και (6,28%) αντίστοιχα.

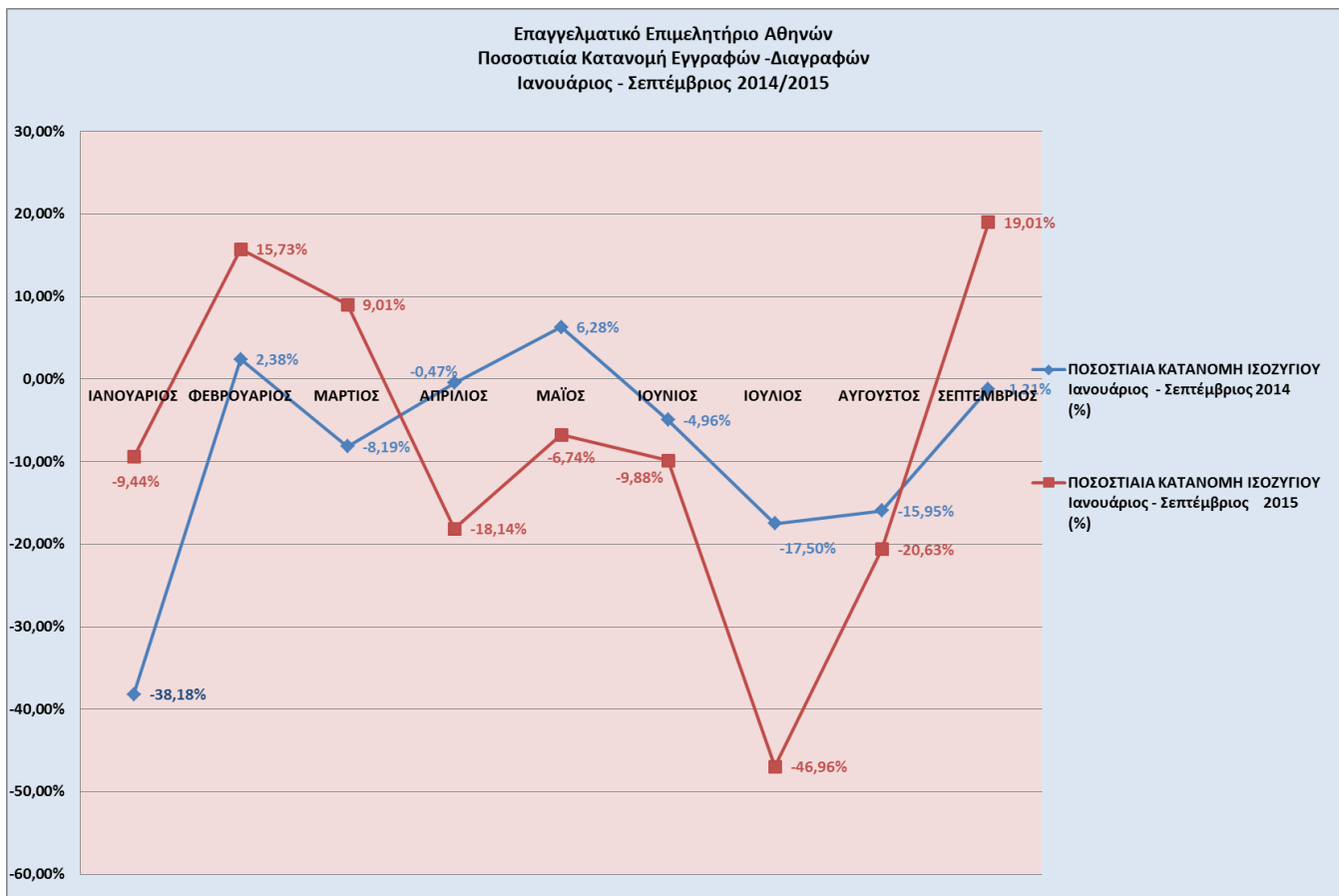

Πηγή: Μητρώο Ε.Ε.Α.



ΕΛΛΗΝΙΚΗ ΔΗΜΟΚΡΑΤΙΑ  
ΕΠΑΓΓΕΛΜΑΤΙΚΟ ΕΠΙΜΕΛΗΤΗΡΙΟ ΑΘΗΝΩΝ  
ΕΔΡΑ: Πανεπιστημίου 44 & Χαρ. Τρικούπη, Αθήνα 106 79  
Τηλ: (+30) 210-3380200 Fax: (+30) 210-3380219  
ΠΑΡΑΡΤΗΜΑ: Γούναρη 227, Άνω Γλυφάδα 16674  
Τηλ.: 210-9609961 Fax: 210-9609964

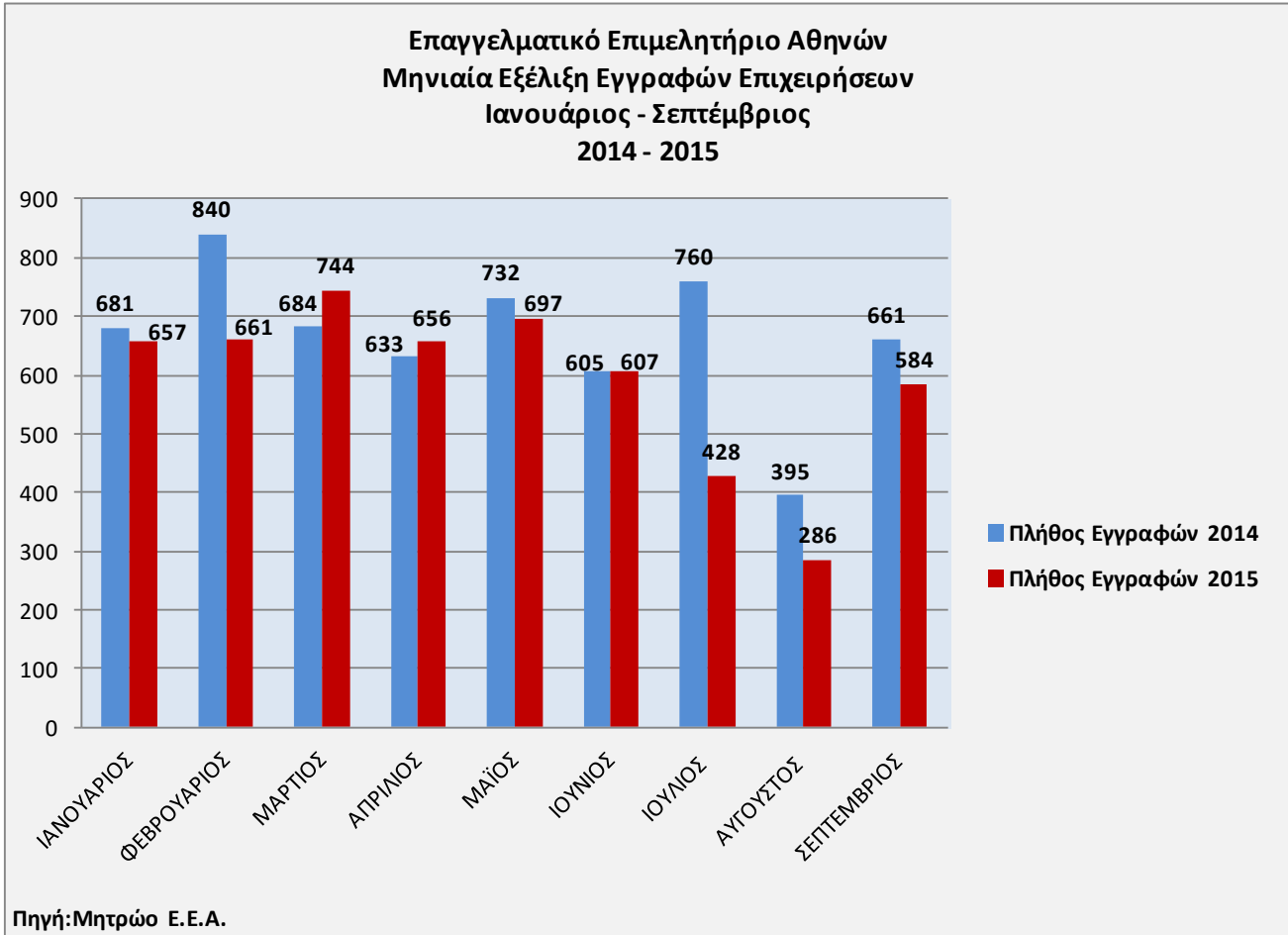

Σύμφωνα με τα στοιχεία του Μητρώου του Ε.Ε.Α. που αφορούν στις εγγραφές επιχειρήσεων κατά την περίοδο Ιανουαρίου – Σεπτεμβρίου του έτους 2015 σε σύγκριση και με την αντίστοιχη περίοδο του έτους 2014, παρατηρούνται τα εξής:

Οι εγγραφές το μήνα Σεπτέμβριο του 2015 είναι κατά 11,6% λιγότερες σε σχέση με τις αντίστοιχες του 2014, τον Αύγουστο κατά 27,6%, τον Ιούλιο κατά 43,7%, το Μάιο κατά 4,8%, το Φεβρουάριο κατά 21,3% και τον Ιανουάριο κατά 3,5%.

Οι εγγραφές του 2015 ξεπέρασαν τις εγγραφές του 2014 τους μήνες Μάρτιο Απρίλιο και Ιούνιο, κατά 8,8%, 3,6% και 0,3% αντίστοιχα.



ΕΛΛΗΝΙΚΗ ΔΗΜΟΚΡΑΤΙΑ  
ΕΠΑΓΓΕΛΜΑΤΙΚΟ ΕΠΙΜΕΛΗΤΗΡΙΟ ΑΘΗΝΩΝ  
ΕΔΡΑ: Πανεπιστημίου 44 & Χαρ. Τρικούπη, Αθήνα 106 79  
Τηλ: (+30) 210-3380200 Fax: (+30) 210-3380219  
ΠΑΡΑΡΤΗΜΑ: Γούναρη 227, Άνω Γλυφάδα 16674  
Τηλ.: 210-9609961 Fax: 210-9609964

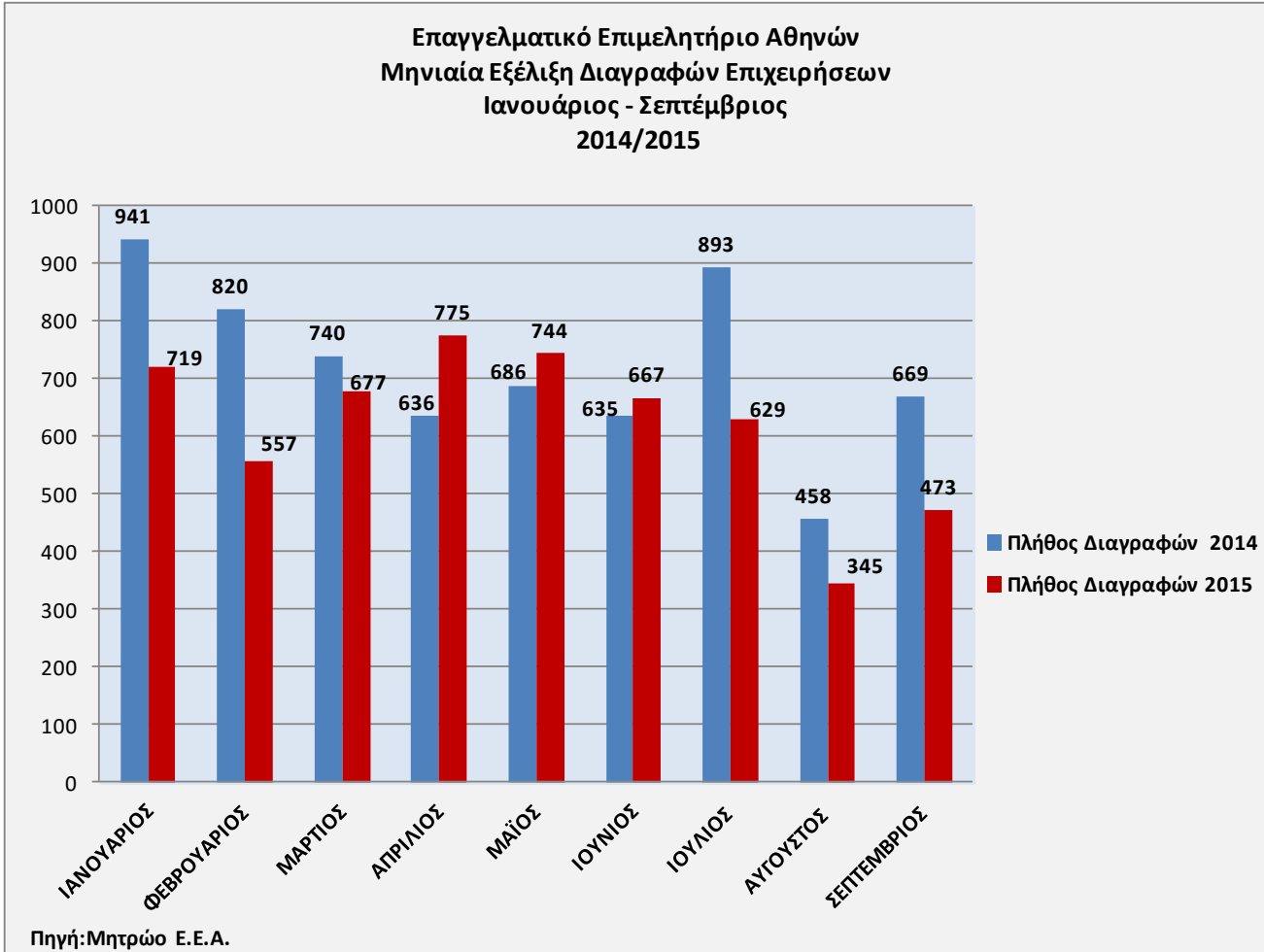

Σύμφωνα επίσης με τα στοιχεία του Μητρώου του ΕΕΑ σε ότι αφορά τις διαγραφές των επιχειρήσεων κατά την περίοδο Ιανουαρίου – Σεπτεμβρίου του έτους 2015 σε σύγκριση και με την αντίστοιχη περίοδο του έτους 2014, παρατηρούνται τα εξής:

Οι διαγραφές το μήνα Σεπτέμβριο του 2015 είναι κατά 29,3% λιγότερες από τις αντίστοιχες του 2014, τον Αύγουστο κατά 24,7%, τον Ιούλιο κατά 29,65, το Μάρτιο κατά 8,5%, το Φεβρουάριο κατά 32,1% και τον Ιανουάριο κατά 23,6%.

Το μεγαλύτερο ποσοστό διαγραφών το 2015 σε σχέση με την αντίστοιχη περίοδο το 2014 παρουσιάζεται το μήνα Απρίλιο κατά 21,9%, ακολουθεί ο Μάιος με 8,5% και ο Ιούνιος με 5%.